

PLANIMETRIA – SCALA 1:1000

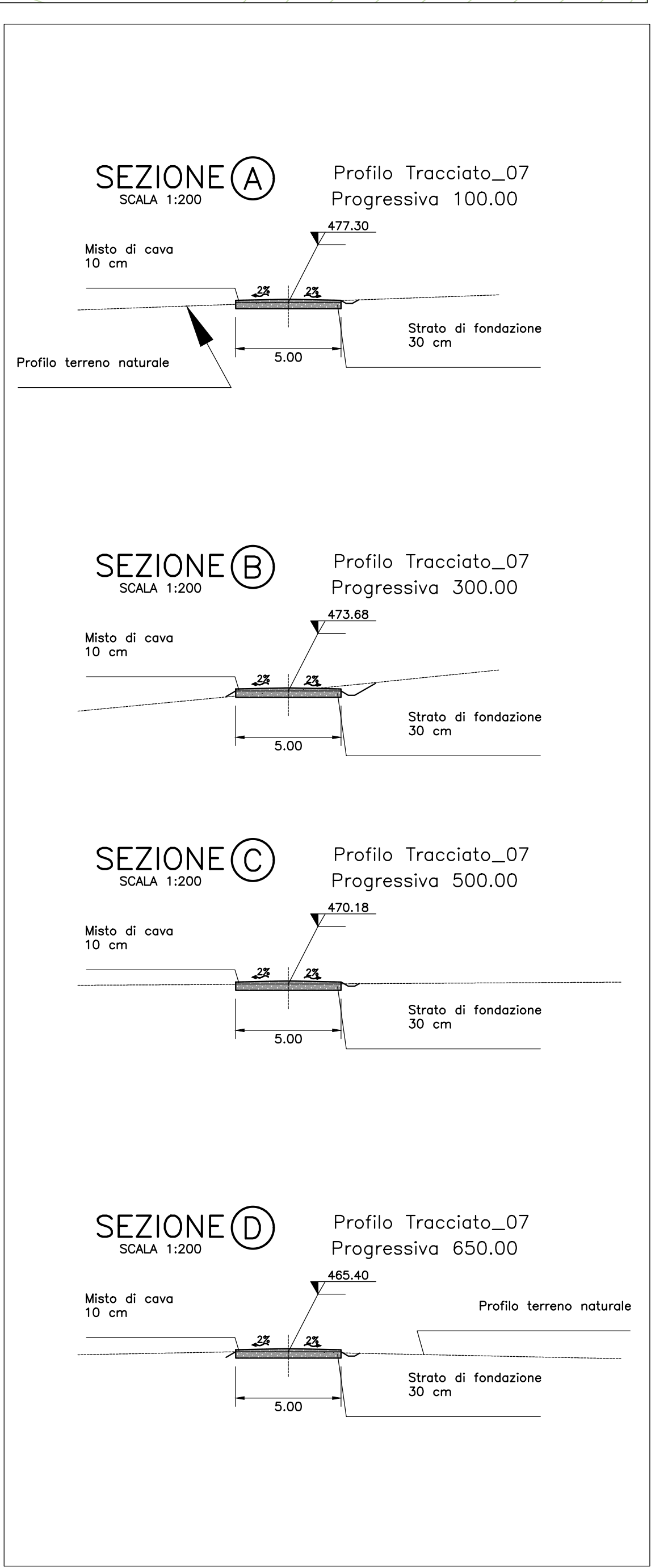

SEZIONI TRASVERSALI DELLA STRADA DI ACCESSO – SCALA 1:200

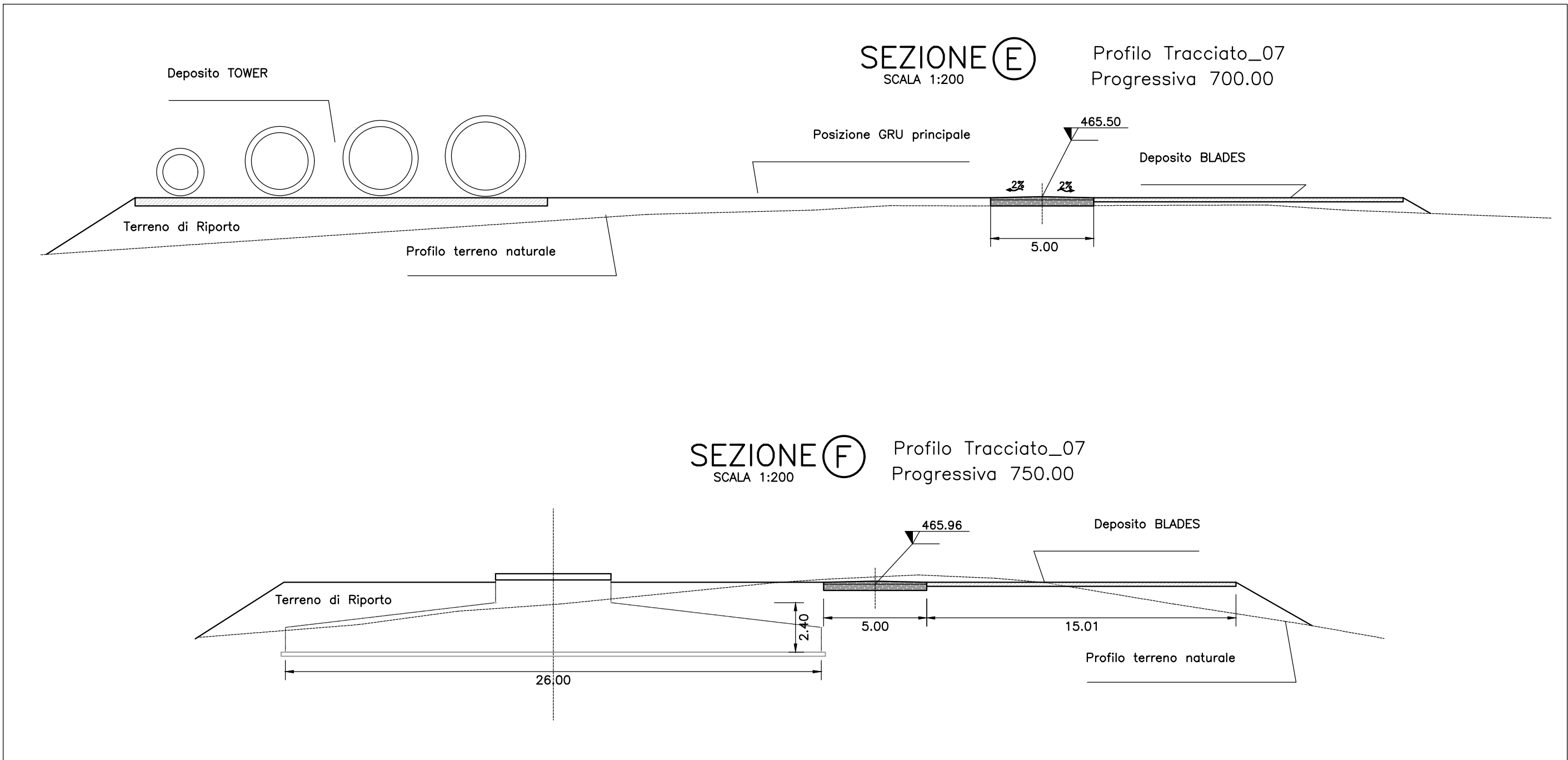

SEZIONI TRASVERSALI DELLA PIAZZOLA DI PROGETTO E DELL'AREA DI CANTIERE – SCALA 1:200

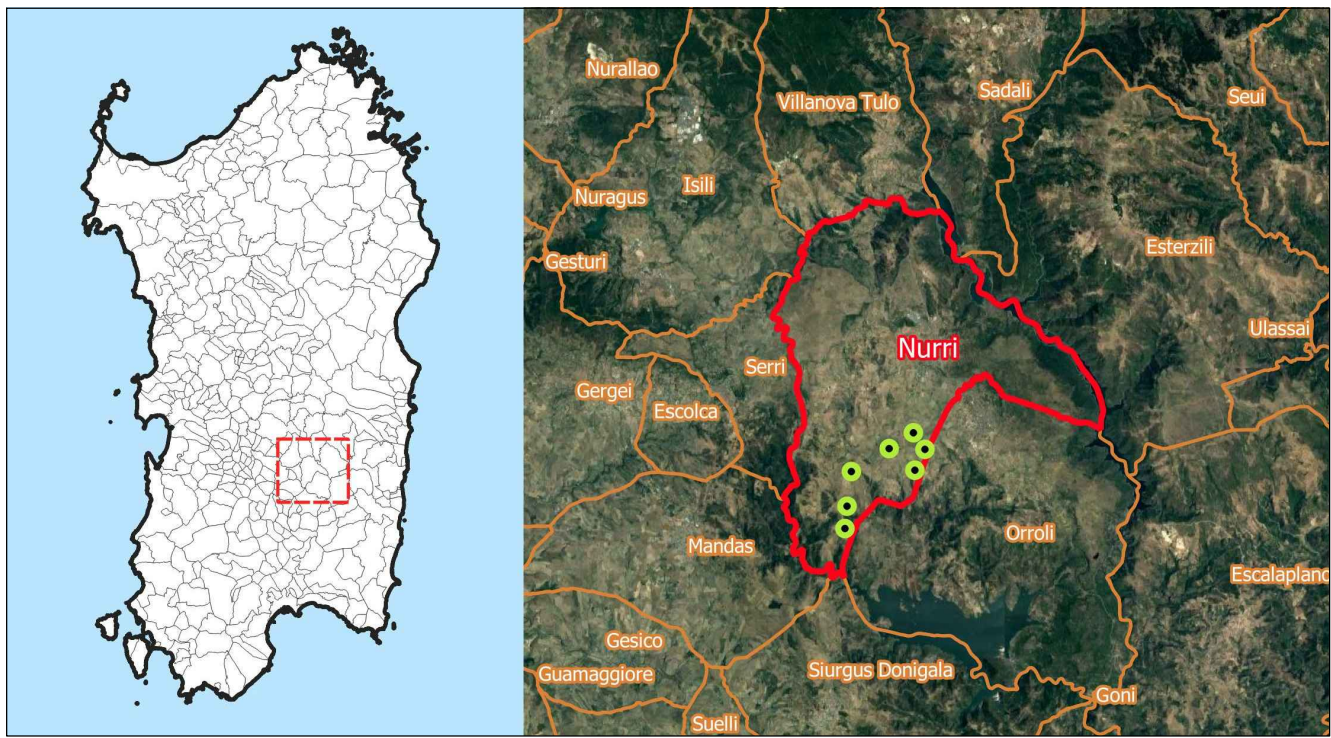

INQUADRAMENTO TERRITORIALE – 1:150.000

LEGENDA

- WTGs – INQUADRAMENTO GENERALE
- LIMITI AMMINISTRATIVI COMUNALI
- COMUNE DI NURRI

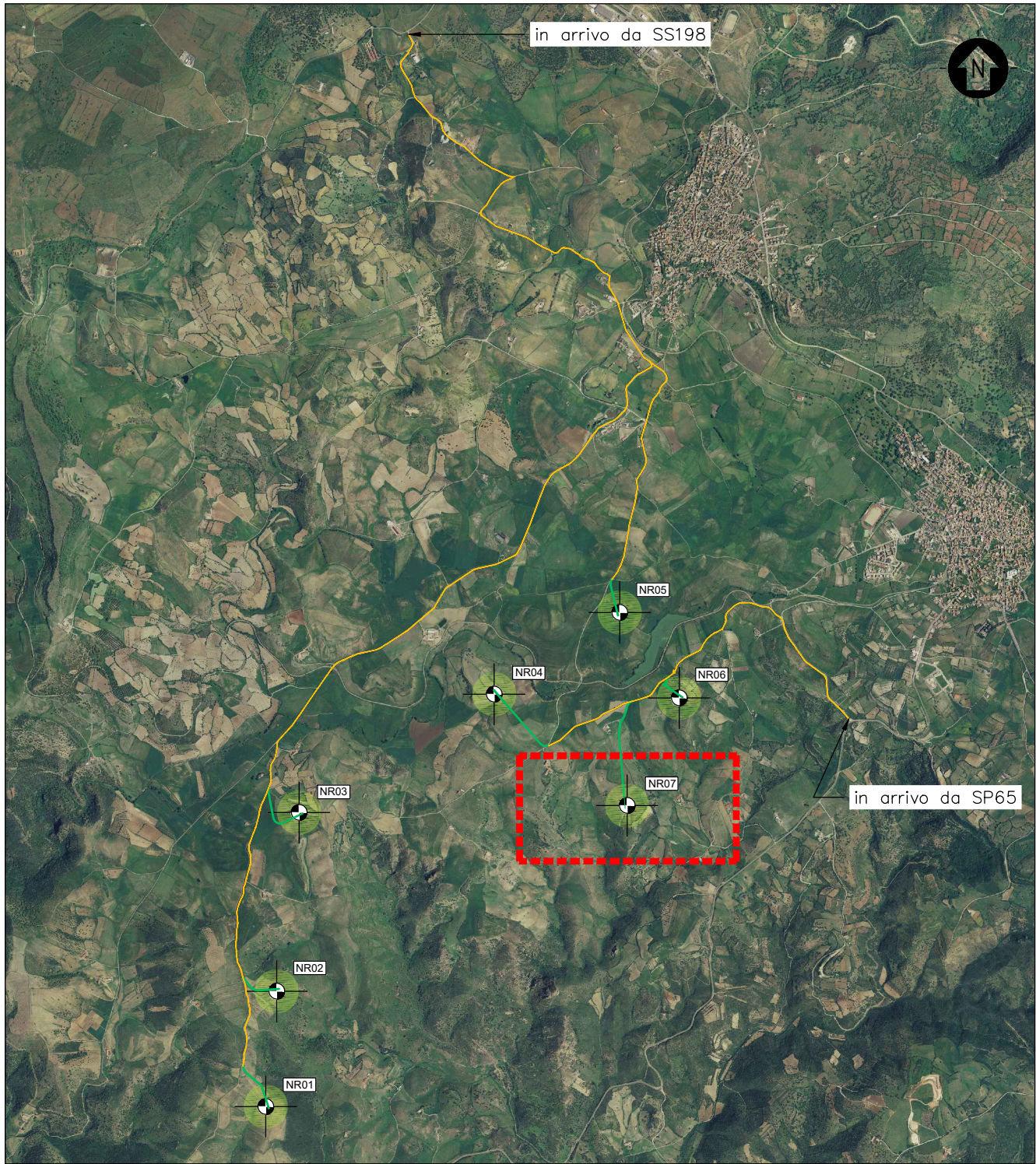

INQUADRAMENTO GENERALE – 1:50.000

LEGENDA

- WTGs DI PROGETTO
- PIAZZOLA WTG
- AREA TEMPORANEA DI CANTIERE
- AREA SORVELO WTG
- VIABILITA' ESISTENTE
- VIABILITA' DI PROGETTO

0	PRIMA EMISSIONE	AB/SZ	EL	LC	03/2022
REV.	DESCRIZIONE	DESIGN	CONTROL	APPROV.	DATA

<b>Montana</b>		Montana SpA Via Carlo Angelo Furugati, 6 20143 Milano Milano (cede certificato ISO)   Brescia   Palermo   Cagliari   Roma		Tel. +39 02 54118173 Fax +39 02 54128800 www.montanawind.com		P.IVA 1014270156 Cap. Soc. 60.000,00 €			
Committente <b>NURRI WIND SRL</b> Geovillage Torre 4 – 07026 Olbia (SS)									
Progettisti ING. LAURA CONTI iscritta all'Ordine degli Ingegneri della Provincia di Pavia al n. 1726									
Oggetto <b>IMPIANTO EOLICO "NURRI"</b> Comune di Nurri (SU) <b>RICHIESTA DI AUTORIZZAZIONE UNICA – D.Lgs. 387/2003</b>									
Tavola VIABILITA' – SEZIONI E PROFILI NR07									N. Tav. <b>T08.7</b>
No. Rif. 2905-4787-NU_AU_T08_REVO_VIABILITA' – SEZIONI E PROFILI WTG									
E' VIETATA LA RIPRODUZIONE DI QUESTO DOCUMENTO SENZA PREVENTIVA AUTORIZZAZIONE SCRITTA DELLA MONTANA SPA									